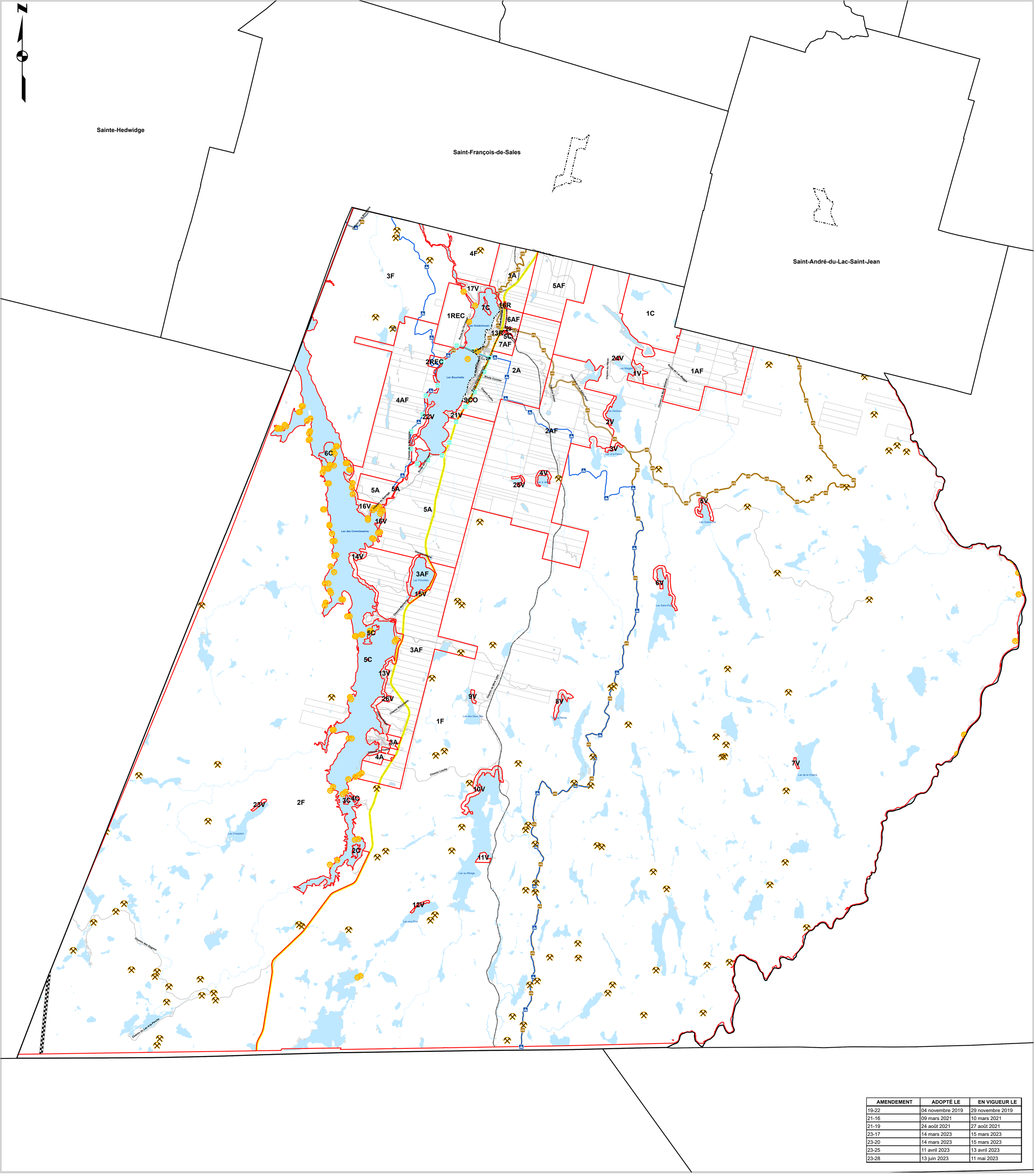

AMENDEMENT	ADOPTÉ LE	EN VIGUEUR LE
19-22	04 novembre 2019	29 novembre 2019
21-16	09 mars 2021	10 mars 2021
21-19	24 août 2021	27 août 2021
23-17	14 mars 2023	15 mars 2023
23-20	14 mars 2023	15 mars 2023
23-25	11 avril 2023	13 avril 2023
23-28	13 juin 2023	11 mai 2023

MUNICIPALITÉ LAC-BOUCHETTE

AU BORD DU LAC JUMELLE

Plan de zonage

Feuillet B

Milieu rural

- A — Agricole
- Af — Agroforestière
- C — Conservation
- F — Forestière
- I — Industrielle
- CO — Commerciale
- REC — Récréative
- R — Résidentielle
- V — Villégiature

- Site archéologique
- Sablière - Gravière
- Corridor panoramique
- Ligne transport d'énergie
- Circuit cyclable
- Sentier VTT
- Sentier motoneige
- Chemin de fer

- Terrain de l'église
- Limite municipale
- Matrice graphique
- Périmètre urbain

Jacques Valois

Réalisation et vérification :
Jacques Valois
Urbaniste

Carl Trottier

Cartographie :
Carl Trottier
Technicien en géomatique

Réglement numéro 18-16
Adopté le 05 mars 2018
Entrée en vigueur le 11 avril 2018

Authentifié par :

Ghislaine Hudon
Mairesse

Jean-Pierre Tremblay
Directeur général
Secrétaire-trésorier

Projection MTM NAD 83 Zone 8

Sources : BDTQ 1 : 20 000

1 000 500 0 1 000 2 000 3 000 Mètres